



Sistema Distrital de Arte, Cultura y Patrimonio

SECTOR CULTURA, RECREACION Y DEPORTE

Secretaría Distrital de Cultura, Recreación y Deporte
Instituto Distrital de las Artes
Orquesta Filarmónica de Bogotá
Instituto Distrital de Patrimonio Cultural
Fundación Gilberto Alzate Avendaño
Canal Capital

Bogotá D.C., Abril 23 de 2015



ALCALDÍA MAYOR
DE BOGOTÁ D.C.

SECRETARÍA DE CULTURA, RECREACIÓN Y DEPORTE



BOGOTÁ
HUMANANA

Contenido

- 1. El Sector Cultura, Recreación y Deporte en el Plan de Desarrollo “Bogotá Humana”**
- 2. Avances Metas PDD Sector CRD 2012-2014 y cuatrienio 2012-2016**
- 3. Presupuesto del Sector CRD**
- 4. Lineamientos de política para la programación presupuestal, vigencia 2016 - Circular DPP-SHD 005 marzo 2 de 2015**



ALCALDÍA MAYOR
DE BOGOTÁ D.C.

1. EL SECTOR CULTURA, RECREACIÓN Y DEPORTE EN EL PLAN DE DESARROLLO “BOGOTÁ HUMANA”



ALCALDÍA MAYOR
DE BOGOTÁ D.C.

SECRETARÍA DE CULTURA, RECREACIÓN Y DEPORTE



BOGOTÁ
HUMANANA

1. El Sector Cultura, Recreación y Deporte en el Plan de Desarrollo “Bogotá Humana”

**EJES
ESTRATÉGICOS**

PROGRAMAS

**PROYECTOS
PRIORITARIOS**

**METAS
PDD**

3

11

20

46



ALCALDÍA MAYOR
DE BOGOTÁ D.C.

SECRETARÍA DE CULTURA, RECREACIÓN Y DEPORTE

**BOGOTÁ
HUMANA**

El Sector Cultura, Recreación y Deporte en el Plan de Desarrollo “Bogotá Humana”

Eje	Programa	Proyecto Prioritario
1 – Una ciudad que supera la segregación y la discriminación	01 – Garantía de desarrollo integral de la primera infancia	103-Ambientes adecuados para el desarrollo de la infancia
	03 – Construcción de Saberes. Educación incluyente, diversa y de calidad para disfrutar y aprender	115 – Jornada educativa única para la excelencia académica y la formación integral
	05 – Lucha contra distintos tipos de discriminación y violencias por condición, situación, identidad, diferencia, diversidad o etapa del ciclo vital	126 – Las personas mayores, fuente de memoria y del saber 128 - Bogotá reconoce y apropia la diversidad y la interculturalidad.



ALCALDÍA MAYOR
DE BOGOTÁ D.C.

El Sector Cultura, Recreación y Deporte en el Plan de Desarrollo “Bogotá Humana”

Eje	Programa	Proyecto Prioritario
1 – Una ciudad que supera la segregación y la discriminación	08 – Ejercicio de las libertades culturales y deportivas	143 – Corredores culturales y recreativos (nuevos hitos urbanos)
		144 – Arte, cultura y patrimonio en la transformación
		145-Cotidianidad libre y activa
		146 – Ciudadanías juveniles



ALCALDÍA MAYOR
DE BOGOTÁ D.C.

El Sector Cultura, Recreación y Deporte en el Plan de Desarrollo “Bogotá Humana”

Eje	Programa	Proyecto Prioritario
1 – Una ciudad que supera la segregación y la discriminación	08 – Ejercicio de las libertades culturales y deportivas	147 – Bogotá Capital Creativa de la Música
		148 – Canal capital: Televisión pública para los derechos
		149 – Fortalecimiento de la Red de bibliotecas y fomento o valoración a la lectura
	12 – Apoyo a la economía popular	161- Desarrollo de iniciativas productivas para el fortalecimiento de la economía popular
	16 – Revitalización del centro ampliado	177 – Intervenciones urbanas priorizadas



ALCALDÍA MAYOR
DE BOGOTÁ D.C.

El Sector Cultura, Recreación y Deporte en el Plan de Desarrollo “Bogotá Humana”

Eje	Programa	Proyecto Prioritario
2 – Un territorio que enfrenta el cambio climático y se ordena alrededor del agua	19 – Movilidad Humana	194 – Ampliación y optimización de la red de ciclorrutas y promoción del uso de la bicicleta
	20 – Gestión Integral de Riesgos	199 – Territorios menos vulnerables frente a riesgos y cambio climático a través de acciones integrales



ALCALDÍA MAYOR
DE BOGOTÁ D.C.



BOGOTÁ
HUMANA

El Sector Cultura, Recreación y Deporte en el Plan de Desarrollo “Bogotá Humana”

Eje	Programa	Proyecto Prioritario
3 – Una Bogotá que defiende y fortalece lo público	24 – Bogotá Humana: Participa y Decide	<p>215 – Planeación y Presupuesto Participativo para la superación de la segregación y discriminación social, económica, espacial y cultural</p> <hr style="border: 0.5px solid black;"/> <p>216 – Garantía y fortalecimiento de capacidades y oportunidades para la participación de movimientos y expresiones sociales, comunitarias, comunales y nuevas ciudadanías en los asuntos públicos de la ciudad</p>



El Sector Cultura, Recreación y Deporte en el Plan de Desarrollo “Bogotá Humana”

Eje	Programa	Proyecto Prioritario
3 – Una Bogotá que defiende y fortalece lo público	26 – Transparencia, probidad, lucha contra la corrupción y control social efectivo e incluyente.	222-Fortalecimiento de la capacidad institucional para identificar, prevenir y resolver problemas de corrupción y para identificar oportunidades de probidad
		222-Fortalecimiento de la capacidad institucional para identificar, prevenir y resolver problemas de corrupción y para identificar oportunidades de probidad
		224-Bogotá promueve una cultura ciudadana y de la legalidad
	31 – Fortalecimiento de la función administrativa y desarrollo institucional	235 – Sistemas de mejoramiento de la gestión y de la capacidad operativa de las entidades



ALCALDÍA MAYOR
DE BOGOTÁ D.C.

2. AVANCES METAS PDD SECTOR CRD 2012-2014 Y CUATRIENIO 2012-2016



ALCALDÍA MAYOR
DE BOGOTÁ D.C.

SECRETARÍA DE CULTURA, RECREACIÓN Y DEPORTE



BOGOTÁ
HUMANANA

Avances Metas PDD Sector CRD 2012-2014 y cuatrienio 2012-2016

TRANSCURRIDO PDD		
	2012 a 2014	
	No. De metas	%
N.A	3	6,5%
0 a 70%	9	20%
71% a 90%	3	6,5%
> 91%	31	67%
	46	100%

CUATRIENIO PDD		
	2012 A 2016	
	No. De metas	%
N.A	1	2%
0 a 70%	32	70%
71% a 90%	7	15%
> 91%	6	13%
	46	100%

Avance MPDD Transcurrido 2012-2014

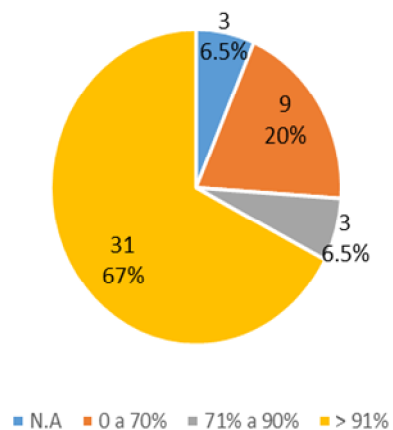

Avance MPDD Cuatrienio 2012-2016

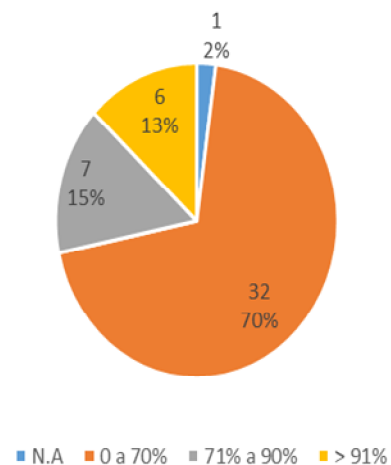

ALCALDÍA MAYOR
DE BOGOTÁ D.C.

Avances Metas PDD Sector CRD 2012-2014 y cuatrienio 2012-2016

Meta de resultados y, o gestión (MRG) – MPDD	Indicador MRG	% Avance frente a lo transcurrido PD (jun 2012 a dic 2014) INDICADORES	% Avance frente a lo transcurrido PD (jun 2012 a dic 2014) META	Meta 2015	Meta 2016	% avance frente al cuatrienio 2012-2016 INDICADOR G/R	% avance frente al cuatrienio 2012-2016 META G/R
12-Involucrar al 100% de niños y niñas menores de 5 años que se encuentran en jardines infantiles, hogares comunitarios y Fami del ICBF(actualmente atendidos), ámbito familiar y colegios públicos de la ciudad, en el disfrute, apreciación y creación artística, cultural y actividad física en el territorio. Meta Sector: Involucrar a 92.000 niños y niñas que se encuentren en ámbito familiar en el disfrute, apreciación y creación artística, cultural y actividad física en el territorio.	571 - Número de personas formadas para la generación de lineamientos de política de primera infancia en el sector	100,54%	103,81%	68	0	93,20%	64,61%
	573 – Porcentaje de avance en el seguimiento para la atención de la primera infancia en temas artísticos y culturales	100,00%		30,00%	20,00%	50,00%	
	12 – Número de niños y niñas menores de 0 a 2 años que se encuentran en ámbito familiar en el disfrute, apreciación y creación artística, cultural y actividad física en el territorio.	111%		42.000	92.000	50,63%	
13-Fortalecer y ampliar espacios de exploración y creación artística y actividad física en las 20 localidades, para niños y niñas de primera infancia en espacios no convencionales como parques, bibliotecas, casas de cultura, ludotecas y centros de desarrollo comunitario, entre otros.	13 – Número de espacios no convencionales de recreación artística y actividad física, para la primera infancia, creados o mejorados.	100,00%	100,00%	34	1	30,00%	30,00%
104-Garantizar que 250.000 niños/as y adolescentes se beneficien con una jornada escolar de 40 horas semanales	548 - Porcentaje de acciones transversales realizadas para fortalecer las alternativas educativas en arte, cultura, deporte y actividad física pertinentes y de calidad para los niños y niñas	88,69%	97,91%	22,16%	23,72%	48,00%	53,11%
	119 – Número de niños/as y adolescentes con jornada de 40 horas semanales	107%		152.716	162.716	58,22%	
120 - 400 organizaciones y colectivos artísticos, recreativos y deportivos vinculados a la jornada única	120-Número de organizaciones vinculadas a la jornada única	98%	97,69%	121	98	43,56%	43,56%



Avances Metas PDD Sector CRD 2012-2014 y cuatrienio 2012-2016

Meta de resultados y, o gestión (MRG) – MPDD	Indicador MRG	% Avance frente a lo transcurrido PD (jun 2012 a dic 2014) INDICADORES	% Avance frente a lo transcurrido PD (jun 2012 a dic 2014) META	Meta 2015	Meta 2016	% avance frente al cuatrienio 2012-2016 INDICADOR G/R	% avance frente al cuatrienio 2012-2016 META G/R
157-Fortalecer 20 espacios lúdicos, sociales, deportivos o culturales para la ocupación productiva del tiempo libre de las personas mayores en articulación intersectorial con el IDRD y con IDARTES.	172-Número de espacios lúdicos, sociales, deportivos o culturales para la ocupación productiva del tiempo libre de las personas mayores fortalecidos.	100%	100,00%	0	20	60,00%	60,00%
160-Apoyar 600 acciones de reconocimiento de las expresiones culturales diversas mediante estímulos, apoyos y alianzas con organizaciones de grupos poblacionales y sectores sociales y etarios	175-Número de iniciativas ofrecidas por el sector dirigidas a grupos étnicos, etarios y sociales, mediante estímulos, becas, apoyos concertados y alianzas estratégicas,	98%	97,91%	125	101	62,33%	62,33%
161- Realizar 12 de acciones afirmativas dirigidas a las poblaciones diversas de la ciudad con enfoque intercultural	176-Número de acciones afirmativas al año por cada una de las poblaciones y etnias residentes en el Distrito Capital	100%	100,00%	12	12	52,08%	52,08%
162-Realizar 5 acciones de encuentro intercultural entre las poblaciones diversas de la ciudad.	177-Número de encuentros interculturales al año	67%	66,67%	2	1	47,00%	47,00%



Avances Metas PDD Sector CRD 2012-2014 y cuatrienio 2012-2016

Meta de resultados y, o gestión (MRG) – MPDD	Indicador MRG	% Avance frente a lo transcurrido PD (jun 2012 a dic 2014) INDICADORES	% Avance frente a lo transcurrido PD (jun 2012 a dic 2014) META	Meta 2015	Meta 2016	% avance frente al cuatrienio 2012-2016 INDICADOR G/R	% avance frente al cuatrienio 2012-2016 META G/R
183-Garantizar 11 corredores culturales y recreativos, reconocidos e intervenidos de manera integral y participativa, para el disfrute de la ciudadanía	198-Número de corredores culturales y recreativos en buenas condiciones	100%	100,00%	11	11	75,90%	75,90%
184 – Lograr 5.000.000 asistencias a la oferta pública de personas en condiciones de equidad, inclusión y no segregación.	199-Número de asistencias	111%	111,44%	5.000.000	5.000.000	60,80%	60,80%
185 – 4.500 iniciativas apoyadas mediante estímulos, becas, apoyos concertados y alianzas estratégicas con enfoque poblacional y territorial.	200 – Número iniciativas apoyadas	107%	107,34%	863	372	70,93%	70,93%
186 – Una red de equipamientos culturales accesibles, polivalentes (atienden distintas disciplinas artísticas), sostenibles (con modelo de gestión), construidos y dotados en territorios con déficit.	201 – Número de redes de equipamientos Número de corredores culturales y recreativos en buenas condiciones	96%	95,87%	83,56%	100,00%	57,62%	57,62%
187 – Construir y dotar 3 equipamientos culturales en áreas deficitarias y territorios prioritarios en las localidades de Ciudad Bolívar, La Candelaria y Usme.	202 – Equipamientos culturales en áreas deficitarias y territorios prioritarios	40%	40,00%	0,95	1,85	6,67%	6,67%
188 - Fortalecer el modelo de la gestión de las 12 casas de la cultura públicas y Acompañar iniciativas de creación de 4 nuevas casas de la cultura	203-Un modelo de gestión de las 12 casas de la cultura públicas fortalecido	92%	95,83%	12	12	55,71%	52,86%
	599-Número de iniciativas acompañadas	100%		3	4	50,00%	



ALCALDÍA MAYOR
DE BOGOTÁ D.C.

SECRETARÍA DE CULTURA, RECREACIÓN Y DEPORTE

BOGOTÁ
HUMANANA

Avances Metas PDD Sector CRD 2012-2014 y cuatrienio 2012-2016

Meta de resultados y, o gestión (MRG) – MPDD	Indicador MRG	% Avance frente a lo transcurrido PD (jun 2012 a dic 2014) INDICADORES	% Avance frente a lo transcurrido PD (jun 2012 a dic 2014) META	Meta 2015	Meta 2016	% avance frente al cuatrienio 2012-2016 INDICADOR G/R	% avance frente al cuatrienio 2012-2016 META G/R
189-Apoyar 400 iniciativas culturales, recreativas y/o deportivas, mediante estímulos, becas, apoyos concertados y alianzas estratégicas con enfoque poblacional y territorial.	204-Número de iniciativas apoyadas	65%	65,24%	180	109	26,75%	26,75%
190-Beneficiar a 1400 deportistas de alto rendimiento mediante apoyo técnico, científico y social.	205-Número de deportistas beneficiados	108%	107,64%	1.400	1.400	63,27%	63,27%
191 – Garantizar a 1.000.000 de personas, anualmente, el acceso a la oferta deportiva y recreativa en diferentes disciplinas, en condiciones de equidad, inclusión y no segregación	206-Número de personas que acceden anualmente a la oferta deportiva en diferentes disciplinas	105%	99,71%	735.509	735.509	66,70%	62,75%
	547-Formulación e implementación de la estrategia para la entrega de apoyos a iniciativas recreativas, deportivas y de actividad física	94%		1	1	58,80%	
192-Realizar 15.000 eventos masivos de recreación en condiciones de equidad, inclusión y no segregación, incluyendo actividades específicas para niños, niñas y adolescentes con discapacidad.	207-Número de eventos	132%	131,76%	3.957	1.629	77,91%	77,91%
193-Estudio de factibilidad económica y financiera del escenario para eventos masivos realizado.	208-Estudio realizado	N.A	N.A	0	1	0,00%	0,00%



ALCALDÍA MAYOR
DE BOGOTÁ D.C.

SECRETARÍA DE CULTURA, RECREACIÓN Y DEPORTE

BOGOTÁ
HUMANANA

Avances Metas PDD Sector CRD 2012-2014 y cuatrienio 2012-2016

Meta de resultados y, o gestión (MRG) – MPDD	Indicador MRG	% Avance frente a lo transcurrido PD (jun 2012 a dic 2014) INDICADORES	% Avance frente a lo transcurrido PD (jun 2012 a dic 2014) META	Meta 2015	Meta 2016	% avance frente al cuatrienio 2012-2016 INDICADOR G/R	% avance frente al cuatrienio 2012-2016 META G/R
194-Construir y adecuar 13 Parques: Diana Turbay, Fontanar del Río, Villa Mayor(Valorización Fase II) San José de Bavaria, La Vida, Morato, Tabora, Villa Luz, Simón Bolívar (sector Parque Los Novios), Gustavo Uribe Botero, Las Margaritas, La Esperanza, La Victoria, Skate fontanar y El Taller (sin magnitud)	209-Número de parques construidos y adecuados	100%	100,00%	8	4	7,69%	7,69%
195-Renovar o reforzar estructuralmente 10 equipamientos deportivos (Tunal, Arborizadora, Gimnasio Sur, UDS, Fragua, Castilla, Quiroga, Jazmín y Eduardo Santos y Río)	210-Número de equipamientos deportivos renovados o reforzados	100%	100,00%	0	6	33,33%	33,33%
196-Construcción y adecuación de 30 parques vecinales cumpliendo con la norma de accesibilidad y adecuación y mejoramiento de la gramilla, tribunas, y drenajes de los estadios Olaya Herrera y Tabora y de la cancha de fútbol del parque zonal de Los Naranjos, Bosa	211-Número de parques construidos y adecuados	54%	54,05%	3	1	83,33%	83,33%
197-Construcción del parque metropolitano Reconciliación (Recursos de valorización) en el centro ampliado	212-Número de parques metropolitanos construidos. *FINALIZADA*	N.A	N.A	0	0	N.A	N.A
198-Gestionar la sede de los juegos deportivos nacionales y eventos deportivos internacionales.	213-Presentar oficialmente la postulación de Bogotá para la organización y realización de los XX Juegos Deportivos Nacionales ante El Departamento Administrativo del Deporte la Recreación, la Actividad Física y el Aprovechamiento del Tiempo Libre "Coldeportes".	50%	50,00%	0	0	100,00%	100,00%



ALCALDÍA MAYOR
DE BOGOTÁ D.C.

SECRETARÍA DE CULTURA, RECREACIÓN Y DEPORTE

BOGOTÁ
HUMANANA

Avances Metas PDD Sector CRD 2012-2014 y cuatrienio 2012-2016

Meta de resultados y, o gestión (MRG) – MPDD	Indicador MRG	% Avance frente a lo transcurrido PD (jun 2012 a dic 2014) INDICADORES	% Avance frente a lo transcurrido PD (jun 2012 a dic 2014) META	Meta 2015	Meta 2016	% avance frente al cuatrienio 2012-2016 INDICADOR G/R	% avance frente al cuatrienio 2012-2016 META G/R
199-Consolidar la red de ciclovía y fortalecerla con nuevos servicios	214-Ciclovía consolidada y con nuevos servicios operando	100%	100,00%	0	0	100,00%	100,00%
200 – Aumentar el 20% anual durante el cuatrienio para el programa de salas concertadas y los festivales artísticos teatrales y culturales de trayectoria prioritariamente que hayan sido declarados patrimonio distrital o nacional de acuerdo con la Ley 1170 de 2007	215 -% de aumento anual en el presupuesto de las salas concertadas	139%	139,25%	20,00%	20,00%	59,81%	59,81%
201 – Aumentar el 10% anual durante el cuatrienio a la Orquesta Filarmónica de Bogotá	216 – Porcentaje anual	50%	50,00%	10,00%	10,00%	25,00%	25,00%
202-Aumentar un 20% anual de presupuesto de los festivales culturales declarados patrimonio	217- Porcentaje de aumento anual	N.A	N.A	0,00%	0,00%	0,00%	0,00%
203-Beneficiar a 500 niños, niñas, adolescentes y jóvenes en una estrategia de rendimiento deportivo garantizando su transporte, complemento nutricional y seguro de salud	218-Número de niños, niñas, adolescentes y jóvenes beneficiados	129%	129,20%	310	500	64,60%	64,60%
204-Hacer mantenimiento a 95 parques y escenarios deportivos	219-Número de parques y escenarios deportivos con mantenimiento.	100%	100,00%	95	95	21,39%	21,39%



ALCALDÍA MAYOR
DE BOGOTÁ D.C.

Avances Metas PDD Sector CRD 2012-2014 y cuatrienio 2012-2016

Meta de resultados y, o gestión (MRG) – MPDD	Indicador MRG	% Avance frente a lo transcurrido PD (jun 2012 a dic 2014) INDICADORES	% Avance frente a lo transcurrido PD (jun 2012 a dic 2014) META	Meta 2015	Meta 2016	% avance frente al cuatrienio 2012-2016 INDICADOR G/R	% avance frente al cuatrienio 2012-2016 META G/R
205-Beneficiar 300 iniciativas y espacios juveniles, priorizando jóvenes en condición de vulnerabilidad.	220-Número de iniciativas y espacios juveniles beneficiados	117%	117,26%	74	37	64,80%	64,80%
206 – Organizar y fortalecer la oferta y apropiación musical en la ciudad a través de 10 redes musicales en la ciudad	221-Número de redes musicales implementadas	120%	120,00%	10	10	51,77%	51,77%
207 – Apoyar y crear 300 medios audiovisuales	222-Nº de medios audiovisuales creados.	130%	129,76%	55	26	88,67%	88,67%
208 – Aumentar en 3% la sintonía de la audiencia del canal capital	223-Sintonía de audiencia del canal capital	215%	215,00%	2,50%	3,00%	143,33%	143,33%
209-Fortalecer la red de bibliotecas públicas a través de la implementación del Plan de lectura, escritura y cultura digital	224-Red de bibliotecas públicas fortalecida	90%	90,00%	20	20	58,33%	58,33%
210-Implementar el Plan de lectura, Escritura y Cultura Digital y lograr la participación de 600.000 personas en oportunidades que favorezcan el acceso a actividades de fomento a la lectura y escritura en condiciones de equidad, inclusión y no segregación	225-Número de asistencias a actividades de fomento a la lectura y escritura	106%	101,09%	65.000	56.201	92,87%	76,44%
	560- Porcentaje de implementación del Plan de Lectura, Escritura y Cultura Digital	97%		25,00%	15,00%	60,00%	



ALCALDÍA MAYOR
DE BOGOTÁ D.C.

SECRETARÍA DE CULTURA, RECREACIÓN Y DEPORTE

BOGOTÁ
HUMANANA

Avances Metas PDD Sector CRD 2012-2014 y cuatrienio 2012-2016

Meta de resultados y, o gestión (MRG) – MPDD	Indicador MRG	% Avance frente a lo transcurrido PD (jun 2012 a dic 2014) INDICADORES	% Avance frente a lo transcurrido PD (jun 2012 a dic 2014) META	Meta 2015	Meta 2016	% avance frente al cuatrienio 2012-2016 INDICADOR G/R	% avance frente al cuatrienio 2012-2016 META G/R
238 – Incubar, crear o fortalecer a 6.300 unidades productivas de la economía popular	253-Número de unidades productivas de economía popular, incubadas, creadas o fortalecidas en el periodo	100%	100,00%	0	0	100,00%	100,00%
295 – Gestionar 6 intervenciones urbanas de iniciativa pública	310-Número de intervenciones urbanas de iniciativa pública	81%	80,50%	0,9	2,0	71,50%	71,50%
342 – Aumentar la infraestructura vial de la red de ciclorruta en un 38,7% mediante la construcción de 145,46 Km de ciclorrutas en torno a la infraestructura de transporte masivo (145,50 Km)	546-Acciones desarrolladas para la promoción del uso de la bicicleta	90%	89,58%	2	0	95,56%	95,56%
363 – 114 Sitios críticos en zonas de ladera intervenidos con procesos de gestión de riesgo	382-Sitios críticos identificados en las laderas de la ciudad de Bogotá con procesos de gestión del riesgo	N.A	N.A	0	3	0,00%	0,00%



ALCALDÍA MAYOR
DE BOGOTÁ D.C.

SECRETARÍA DE CULTURA, RECREACIÓN Y DEPORTE

BOGOTÁ
HUMANANA

Avances Metas PDD Sector CRD 2012-2014 y cuatrienio 2012-2016

Meta de resultados y, o gestión (MRG) – MPDD	Indicador MRG	% Avance frente a lo transcurrido PD (jun 2012 a dic 2014) INDICADORES	% Avance frente a lo transcurrido PD (jun 2012 a dic 2014) META	Meta 2015	Meta 2016	% avance frente al cuatrienio 2012-2016 INDICADOR G/R	% avance frente al cuatrienio 2012-2016 META G/R
415-Desarrollar 6 procesos participativos para la planeación transversal de políticas públicas para superar la segregación	436-Número de procesos participativos desarrollados	100%	100,00%	6	6	60,00%	60,00%
419-Fortalecer 20 procesos locales para el control social a la gestión pública y los procesos participativos	550-Número de estrategias de fortalecimiento de las organizaciones sociales, la participación y el reconocimiento de ciudadanías diversas, implementadas	70%	70,00%	3	3	54,00%	54,00%
479 – Mejorar en 44 entidades (22 hospitales y 20 localidades) la gestión contractual y los sistemas de control internos y de atención a quejas y reclamos	579 – Número de entidades asesoradas y/o evaluadas para el fortalecimiento de su gestión contractual y de sus sistemas de control interno y de atención de quejas y reclamos	100%	100,00%	0,75	1,00	50,00%	50,00%
438-Implementar en 86 entidades (44 entidades, 22 hospitales y 20 localidades) siete herramientas de transparencia, probidad y cultura ciudadana y de la legalidad en el marco de una política distrital de transparencia y lucha contra la corrupción y en concordancia con el estatuto anticorrupción	461-Número de entidades que utilizan herramientas para prevenir la corrupción y promover transparencia y probidad	100%	100,00%	4,00	4,25	54,17%	54,17%
478 – Implementar en 86 entidades (44 entidades, 22 hospitales y 20 localidades) siete herramientas de transparencia, probidad y cultura ciudadana y de la legalidad en el marco de una política distrital de transparencia y lucha contra la corrupción y en concordancia con el estatuto anticorrupción.	578-Número de personas sensibilizadas en cultura ciudadana y de la legalidad	104%	125,71%	450	450	34,44%	91,04%
	526 – Número de personas sensibilizadas en cultura ciudadana y de la legalidad	148%		0	0	147,65%	
457-Implementar en el 100% de las entidades del distrito el Sistema Integrado de Gestión	480-Porcentaje de implementación del Sistema Integrado de Gestión	95%	47,52%	86,86%	100,00%	51,31%	25,66%
	561 – Porcentaje de ejecución de actividades de infraestructura física institucional en las entidades del Distrito	0%		100,00%	0,00%	0,00%	

3. PRESUPUESTO SECTOR



ALCALDÍA MAYOR
DE BOGOTÁ D.C.

SECRETARÍA DE CULTURA, RECREACIÓN Y DEPORTE



BOGOTÁ
HUMANANA

EVOLUCIÓN DE LA INVERSIÓN DIRECTA

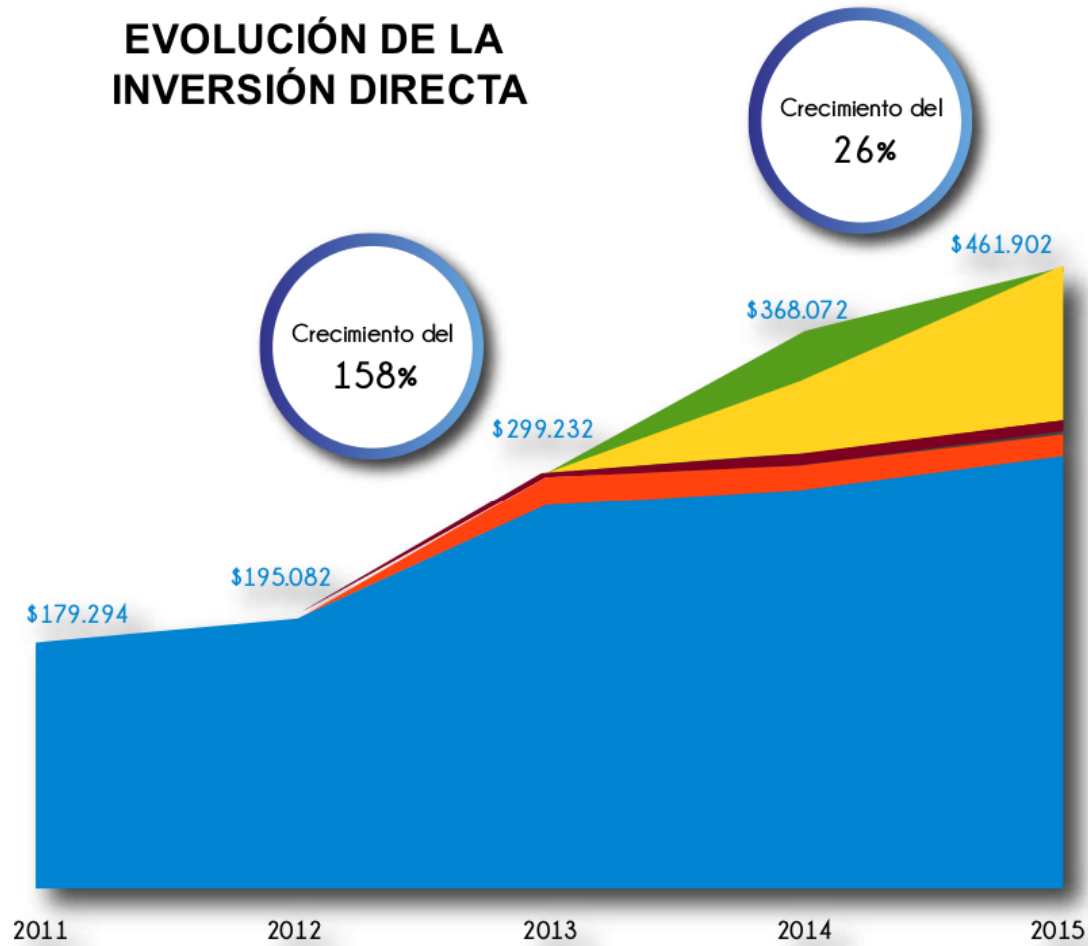

Fuente: PREDIS SDH, Cálculos: SPSI, Presupuesto Disponible Entidades del Sector

Temas Adicionales

- Jornada 40 horas
- Bibliotecas
- Ley del espectáculo público
- Cupo de endeudamiento

CUMPLIMIENTO METAS PLAN DE DESARROLLO



TOTAL DE METAS 44



ALCALDÍA MAYOR DE BOGOTÁ D.C.

INVERSIÓN SECTOR SOCIAL 2012-2015

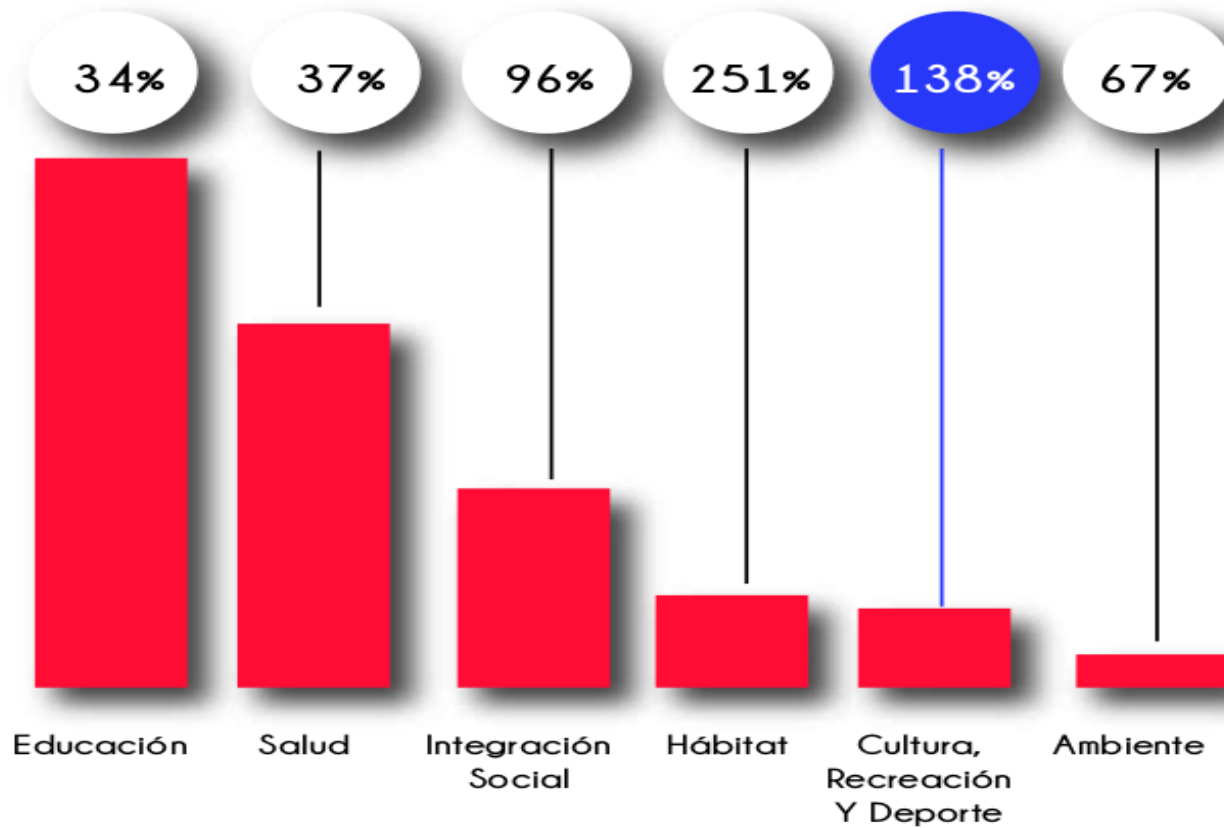

Fuente: PREDIS SDH, Cálculos: SPSI, Presupuesto Disponible
Entidades del Sector sin Canal Capital



ALCALDÍA MAYOR
DE BOGOTÁ D.C.

SECRETARÍA DE CULTURA, RECREACIÓN Y DEPORTE



BOGOTÁ
HUMANANA

PARTICIPACIÓN DEL SECTOR EN EL PRESUPUESTO ANUAL DISTRITAL

INVERSIÓN DIRECTA

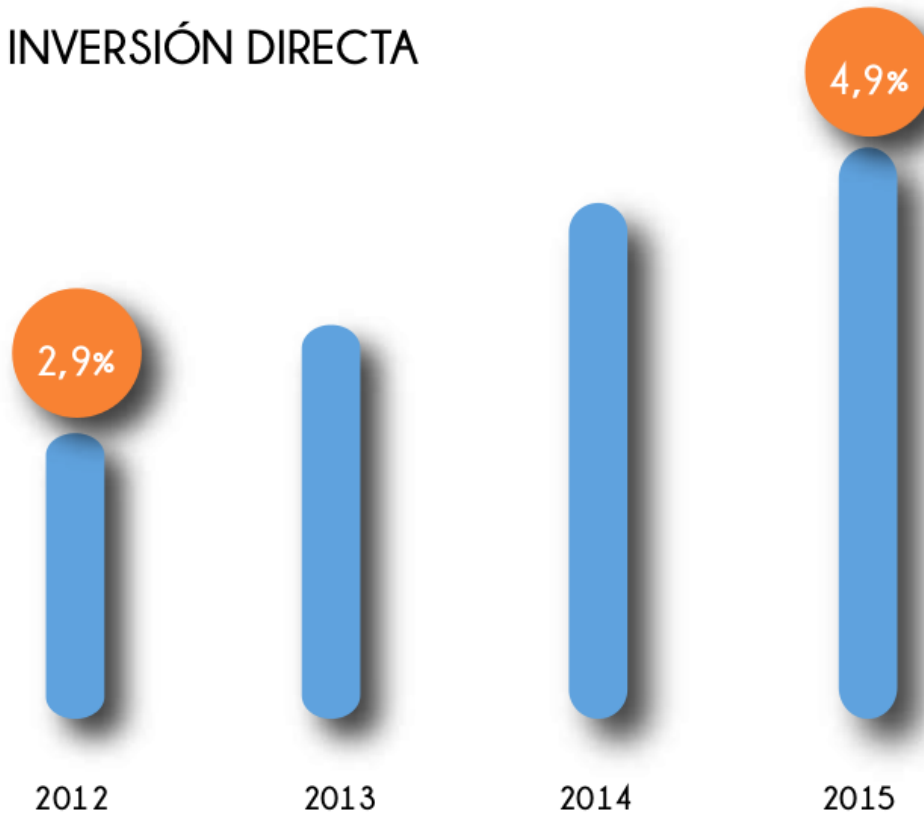

ALCALDÍA MAYOR
DE BOGOTÁ D.C.

Presupuesto por Áreas

2014
\$368.072 millones

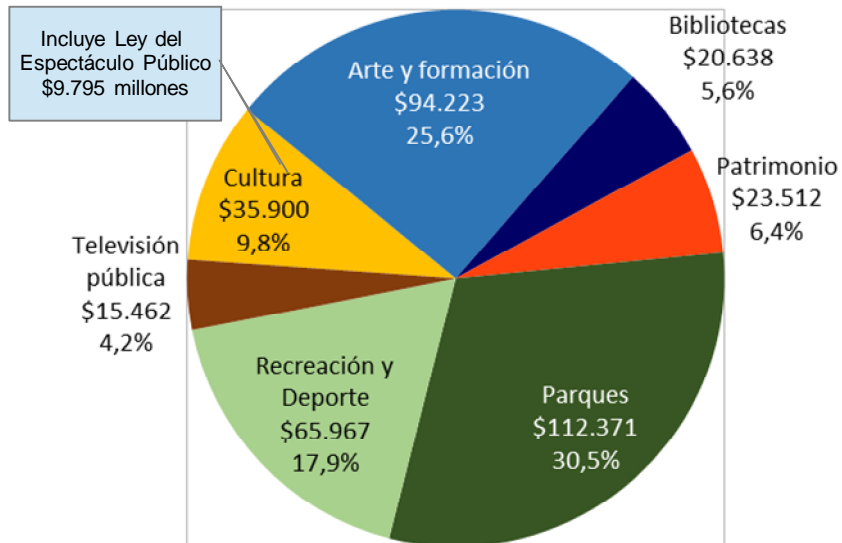

2015
\$461.902 millones

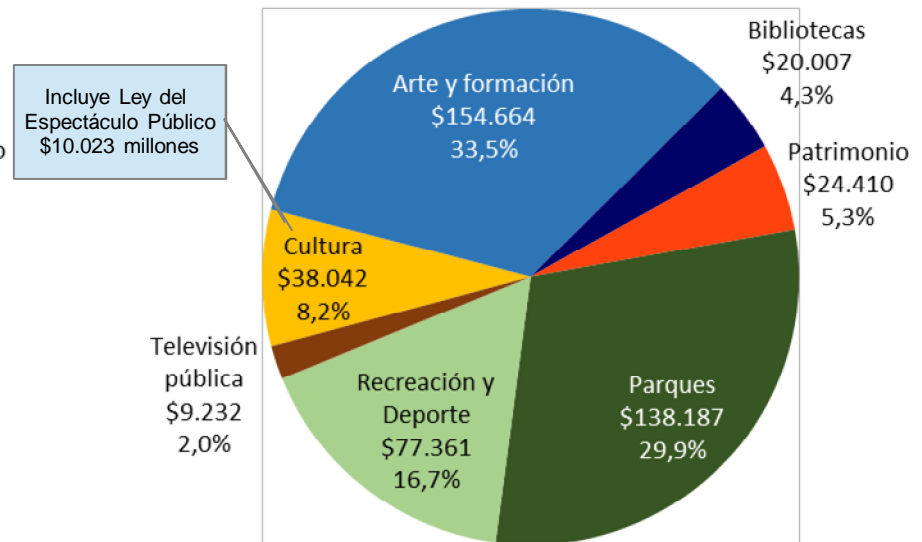

Fuente: SHD-PREDIS, Entidades
Cálculos y Diseño: SCRD



ALCALDÍA MAYOR
DE BOGOTÁ D.C.

SECRETARÍA DE CULTURA, RECREACIÓN Y DEPORTE

BOGOTÁ
HUMANANA

INVERSIÓN DISTRITAL PER-CÁPITA EN CULTURA, RECREACIÓN Y DEPORTE 2011-2015

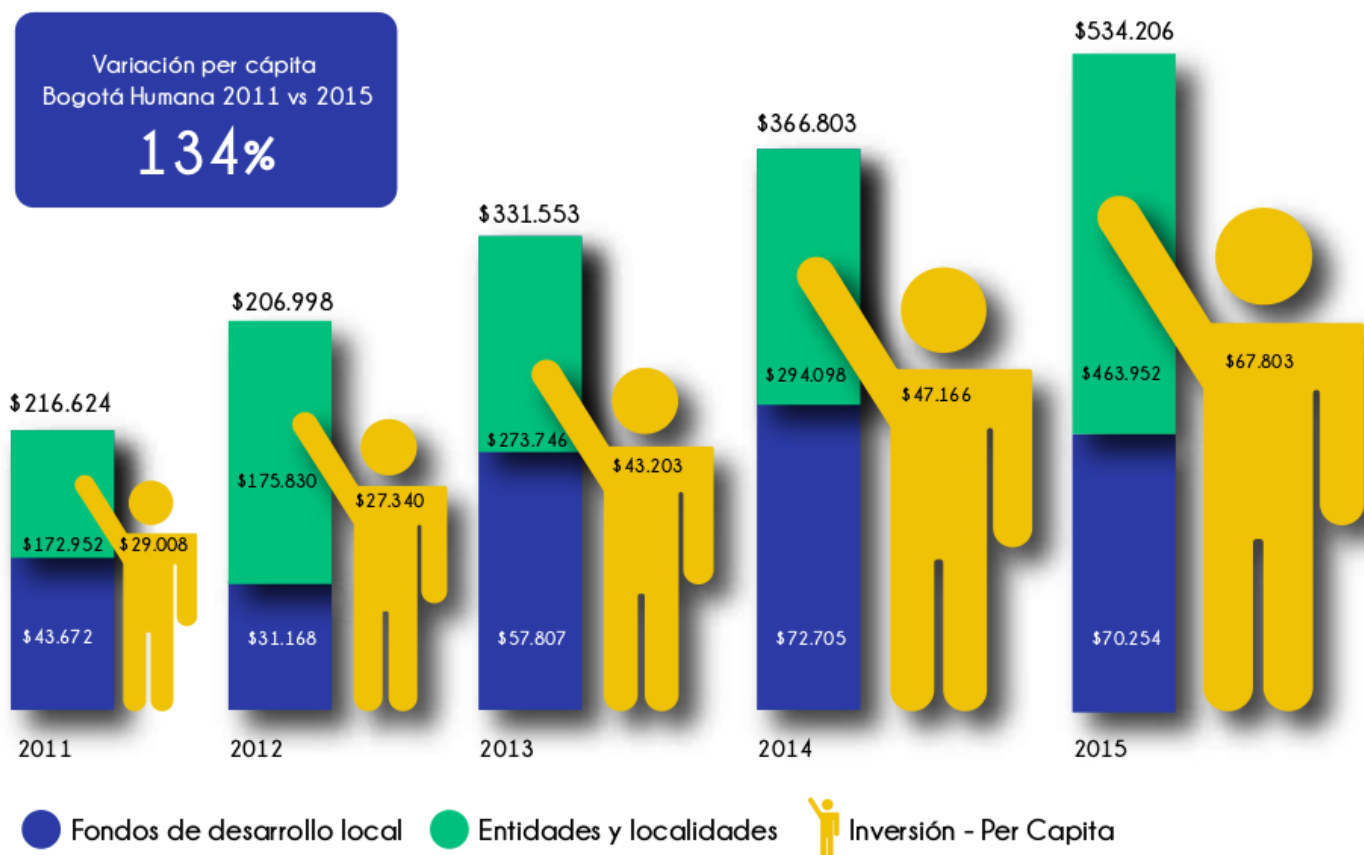

Fuente: PREDIS SDH, Cálculos: SPSI, Presupuesto Ejecutado 2011 - 2014 y Disponible 2015 de Entidades del Sector y Localidades



ALCALDÍA MAYOR DE BOGOTÁ D.C.

SECTOR CULTURA, RECREACIÓN Y DEPORTE

EJECUCIÓN PRESUPUESTAL



ALCALDÍA MAYOR
DE BOGOTÁ D.C.

SECRETARÍA DE CULTURA, RECREACIÓN Y DEPORTE



BOGOTÁ
HUMANA

SECTOR CULTURA, RECREACIÓN Y DEPORTE

RANKING DISTITAL DE LA EJECUCIÓN PRESUPUESTAL DE LA INVERSIÓN DIRECTA

A Abril 16 de 2015



ALCALDÍA MAYOR
DE BOGOTÁ D.C.

SECRETARÍA DE CULTURA, RECREACIÓN Y DEPORTE



BOGOTÁ
HUMANANA

CONSOLIDAD O GENERAL POR ENTIDADES

RANKING POR PORCENTAJE DE EJECUCIÓN

A 16 DE ABRIL
DE 2015

Millones de \$

ENTIDAD	APROPIACIÓN DISPONIBLE	% EJEC. PRESUP	% AUTORIZ. GIRO	PUESTO % EJEC.
VEEDURÍA	1.188	72,0%	12,5%	1
UNIDAD ADMINISTRATIVA ESPECIAL DE SERVICIOS PÚBLICOS	198.185	63,5%	60,8%	2
ORQUESTA FILARMÓNICA DE BOGOTÁ	26.129	63,2%	8,2%	3
SECRETARÍA DISTRITAL DE INTEGRACIÓN SOCIAL	1.085.100	53,8%	7,1%	4
INSTITUTO DISTRITAL DE TURISMO	9.200	53,1%	6,3%	5
UNIDAD ADMINISTRATIVA ESPECIAL CUERPO OFICIAL DE BOMBEROS	30.099	50,3%	3,2%	6
INSTITUTO DISTRITAL DE PARTICIPACIÓN Y ACCIÓN COMUNAL	8.701	49,8%	5,7%	7
FUNDACIÓN GILBERTO ALZATE	3.544	49,4%	10,1%	8
EMP. DE ACUEDUCTO Y ALCANTARILLADO	304.049	48,9%	0,1%	9
SECRETARÍA DISTRITAL DE AMBIENTE	78.057	45,6%	6,5%	10
SECRETARÍA DE GOBIERNO	86.148	42,9%	2,4%	11
PERSONERÍA	7.000	42,9%	11,9%	11
JARDIN BOTÁNICO	34.426	42,5%	2,6%	12
SECRETARÍA DISTRITAL DE CULTURA, RECREACIÓN Y DEPORTE	54.506	40,2%	7,4%	13
IDEP	8.674	38,3%	1,9%	14
SECRETARÍA DISTRITAL DE LA MUJER	25.769	31,7%	2,0%	15
SECRETARÍA GENERAL	104.038	31,7%	4,4%	15
INSTITUTO DISTRITAL DE LAS ARTES	129.647	31,5%	6,5%	16
FONDO FINANCIERO DE SALUD	2.146.402	30,5%	11,4%	17
SECRETARÍA DISTRITAL DE PLANEACIÓN	15.344	30,3%	2,2%	18
DEPTO ADTIVO DE LA DEFENSORÍA ESPACIO PUB	26.289	28,2%	3,5%	19
SECRETARÍA DE EDUCACIÓN	3.119.343	26,9%	12,1%	20
LOTERÍA	342	26,0%	0,0%	21
SECRETARÍA DISTRITAL DE HACIENDA	28.292	25,7%	2,8%	22
FONDO DE VIGILANCIA Y SEGURIDAD	150.251	24,7%	2,0%	23
METROVIVIENDA	87.067	23,2%	0,5%	24
INSTITUTO DE DESARROLLO URBANO	695.330	21,2%	1,6%	25
SECRETARÍA DISTRITAL DE MOVILIDAD	225.286	20,3%	5,9%	26
INSTITUTO DE RECREACIÓN Y DEPORTE	215.547	18,8%	3,5%	27
INSTITUTO DISTRITAL DE PATRIMONIO CULTURAL	26.460	18,6%	3,2%	28
IDIGER	17.616	18,1%	7,0%	29
INSTITUTO PARA LA ECONOMÍA SOCIAL - IPES	42.373	17,6%	5,3%	30
RENOVACIÓN URBANA	188.423	17,3%	10,0%	31
IDIPRON	132.383	15,9%	6,4%	32
SECRETARÍA DISTRITAL DEL HABITAT	169.955	13,4%	2,6%	33
UNIDAD ADMINISTRATIVA ESPECIAL DE REHABILITACIÓN Y MANTO. VIAL	130.787	13,0%	0,8%	34
CAJA DE LA VIVIENDA POPULAR	105.309	12,4%	5,7%	35
SECRETARÍA DISTRITAL DE DESARROLLO ECONÓMICO	38.941	12,0%	7,2%	36
DEPTO ADTIVO DEL SERVICIO CIVIL	4.815	11,9%	4,9%	37
EMP. TRANSMILENIO	3.236.269	10,1%	3,5%	38
UNIDAD ADMINISTRATIVA ESPECIAL DE CATASTRO	14.555	9,4%	0,5%	39
CONTRALORÍA DISTRITAL	6.126	7,0%	0,4%	40
CANAL CAPITAL	9.232	4,1%	0,1%	41
UNIVERSIDAD DISTRITAL	44.700	3,6%	1,3%	42
FONDO DE PRESTACIONES ECONÓMICAS, CESANTÍAS Y PENSIONES	3.186	3,3%	0,1%	43
TOTAL ENTIDADES DISTRITALES	13.075.080	25,7%	8,0%	

Promedio
Distrital
25,7%



ALCALDÍA MAYOR
DE BOGOTÁ D.C.

Elaboró: SDH-DDP-SFD.

SECRETARÍA DE CULTURA, RECREACION Y DEPORTE

BOGOTÁ
HUMANANA

SECTOR CULTURA, RECREACIÓN Y DEPORTE

EJECUCIÓN PRESUPUESTAL

A ABRIL 22 DE 2015



ALCALDÍA MAYOR
DE BOGOTÁ D.C.

SECRETARÍA DE CULTURA, RECREACIÓN Y DEPORTE



BOGOTÁ
HUMANA

SECTOR CULTURA, RECREACIÓN Y DEPORTE

Ejecución Presupuestal

A Abril 22 de 2015

Millones de pesos					
ENTIDAD	TOTAL				
	Disponible	Ejecución	%	Giros	%
SCRD	\$67.623	\$25.871	38,3%	\$7.310	10,8%
IDRD	\$245.824	\$57.828	23,5%	\$16.143	6,6%
IDARTES	\$138.774	\$46.706	33,7%	\$14.030	10,1%
OFB	\$48.284	\$22.017	45,6%	\$7.823	16,2%
IDPC	\$33.956	\$6.904	20,3%	\$1.785	5,3%
FUGA	\$7.306	\$2.585	35,4%	\$947	13,0%
SubTotal	\$541.766	\$161.911	29,9%	\$48.038	8,9%
CANAL	\$34.826	\$14.292	41,0%	\$5.228	15,0%
TOTAL	\$576.592	\$176.203	30,6%	\$53.266	9,2%

Millones de pesos						
ENTIDAD	Funcionamiento			Inversión		
	Disponible	Ejecución	%	Disponible	Ejecución	%
SCRD	\$13.117	\$3.537	27,0%	\$54.506	\$22.334	41,0%
IDRD	\$28.431	\$9.080	31,9%	\$217.392	\$48.748	22,4%
IDARTES	\$9.127	\$1.986	21,8%	\$129.647	\$44.720	34,5%
OFB	\$22.156	\$5.343	24,1%	\$26.129	\$16.674	63,8%
IDPC	\$5.501	\$1.006	18,3%	\$28.455	\$5.898	20,7%
FUGA	\$3.762	\$821	21,8%	\$3.544	\$1.764	49,8%
SubTotal	\$82.094	\$21.774	26,5%	\$459.672	\$140.137	30,5%
CANAL*	\$25.595	\$12.961	50,6%	\$9.232	\$1.331	14,4%
TOTAL	\$107.688	\$34.735	32,3%	\$468.904	\$141.468	30,2%

* Se agrupan los gastos de Funcionamiento con los de Operación
Fuente: SDH-PREDIS



ALCALDÍA MAYOR
DE BOGOTÁ D.C.

SECTOR CULTURA, RECREACIÓN Y DEPORTE

Ejecución Presupuestal de la Inversión Directa

A Abril 22 de 2015

Millones de \$					
ENTIDADES	INVERSIÓN DIRECTA				
	Disponible	Ejecución	%	Giros	%
SCRD	\$54.506	\$22.334	41,0%	\$4.620	8,5%
IDRD	\$215.547	\$48.748	22,6%	\$10.270	4,8%
IDARTES	\$129.647	\$44.720	34,5%	\$12.383	9,6%
OFB	\$26.129	\$16.674	63,8%	\$2.936	11,2%
IDPC	\$26.460	\$5.070	19,2%	\$935	3,5%
FUGA	\$3.544	\$1.764	49,8%	\$357	10,1%
SUBTOTAL	\$455.832	\$139.310	30,6%	\$31.502	6,9%
CANAL	\$9.232	\$1.331	14,4%	\$184	2,0%
TOTAL	\$465.064	\$140.641	30,2%	\$31.686	6,8%

Fuente: SHD-PREDIS

La diferencia entre la Inversión Total y la Inversión Directa se explica por unos pasivos exigibles por \$3.840 millones (IDRD \$1.845 e IDPC \$1.995 millones)



ALCALDÍA MAYOR
DE BOGOTÁ D.C.

SECTOR CULTURA, RECREACIÓN Y DEPORTE

Tablero de Control Presupuestal de la Inversión Directa

A Abril 22 de 2015

Millones de \$

ENTIDAD	PRESUPUESTO DISPONIBLE			Marzo			Abril		
SCRD	54.506	11,7%	Prog	23.385	43%	88%	30.949	57%	72%
			Ejec	20.676	38%		22.334	41%	
IDRD	215.547	46,3%	Prog	45.586	21%	77%	67.880	31%	72%
			Ejec	35.070	16%		48.748	23%	
IDARTES	129.647	27,9%	Prog	33.561	26%	107%	49.118	38%	91%
			Ejec	35.970	28%		44.720	34%	
OFB	26.129	5,6%	Prog	16.278	62%	100%	18.425	71%	90%
			Ejec	16.277	62%		16.674	64%	
IDPC	26.460	5,7%	Prog	9.242	35%	52%	12.602	48%	40%
			Ejec	4.795	18%		5.070	19%	
FUGA	3.544	0,8%	Prog	1.621	46%	88%	2.301	65%	77%
			Ejec	1.434	40%		1.764	50%	
CANAL	9.232	2,0%	Prog	2.762	30%	37%	2.836	31%	47%
			Ejec	1.009	11%		1.331	14%	
TOTAL	465.064	100%	Prog	132.331	28%	87%	183.965	40%	76%
			Ejec	115.232	25%		140.641	30%	

Fuente: SHD-PREDIS
Cálculos: SDCRD-SPSI

>= 90%		60%
>=70%<90%		50%
< 70%		50%



ALCALDÍA MAYOR
DE BOGOTÁ D.C.

SECTOR CULTURA, RECREACIÓN Y DEPORTE

EJECUCIÓN PRESUPUESTAL DE LA INVERSIÓN DIRECTA POR ENTIDAD

A ABRIL 22 DE 2015



ALCALDÍA MAYOR
DE BOGOTÁ D.C.

SECRETARÍA DE CULTURA, RECREACIÓN Y DEPORTE



BOGOTÁ
HUMANANA

SECRETARIA DE CULTURA, RECREACIÓN Y DEPORTE

Ejecución Presupuestal de la Inversión Directa

A 22 de Abril de 2015

Millones de pesos

PROYECTOS DE INVERSIÓN BOGOTÁ HUMANA	Presupuesto Disponible	Ejecución			
		Ejecución	%	Giro	%
926- Libertades y derechos culturales y deportivos para la Primera Infancia y la familia	550	343	62,3%	88	16,0%
779- Bogotá reconoce y apropia la diversidad y la interculturalidad	1.364	805	59,0%	89	6,5%
209- Comunicación e información del sector cultura, recreación y deporte de Bogotá	1.082	623	57,6%	116	10,7%
763- Gestión cultural local	4.515	2.219	49,1%	576	12,8%
767- Fortalecimiento de la red de bibliotecas y fomento o valoración de la lectura	19.631	5.871	29,9%	2.118	10,8%
771- La recreación, el deporte y la actividad física incluyente, equitativa y no segregada	150	4	2,4%	4	2,4%
773- Oportunidades para el ejercicio de los derechos culturales	2.965	1.354	45,7%	300	10,1%
782- Territorios culturales y revitalizados/ Equipamientos y corredores culturales	16.610	6.191	37,3%	136	0,8%
922- Ciudadanías Juveniles	600	96	16,0%	4	0,6%
720- Transformaciones culturales hacia una nueva ciudadanía	907	719	79,3%	179	19,7%
755- Formalización y fortalecimiento de las Entidades Sin Ánimo de Lucro con fines culturales, recreativos y deportivos de Distrito Cultural	304	242	79,6%	79	26,1%
778- Participación cultural y deportiva incidente y decisoria	1.000	435	43,5%	100	10,0%
786- Construcción de conocimiento para la participación ciudadana	1.302	588	45,2%	125	9,6%
945- Fortalecimiento de la Transparencia, la Probidad y el Control Social en la gestión de la Cultura, la Recreación, el Deporte y la Actividad Física	226	176	77,9%	48	21,4%
791- Fortalecimiento sectorial e institucional para la Cultura, la Recreación y el Deporte	3.299	2.669	80,9%	658	19,9%
TOTAL	54.506	22.334	41,0%	4.620	8,5%

Fuente: SHD-PREDIS

ALCALDÍA MAYOR
DE BOGOTÁ D.C.

En trámite una reducción por \$1.490 millones de la LEP.

SECRETARÍA DE CULTURA, RECREACIÓN Y DEPORTE

BOGOTÁ
HUMANA

PROYECTOS DE INVERSIÓN BOGOTÁ HUMANA	Presupuesto Disponible	Millones de pesos			
		Ejecución	%	Giro	%
928 Jornada escolar 40 horas semanales	38.000	9.918	26,1%	2.031	5,3%
847 Tiempo libre y tiempo activo	1.410	595	42,2%	191	13,6%
708 Construcción y adecuación de parques y escenarios para la inclusión	88.160	8.901	10,1%	126	0,1%
814 Bogotá participativa	2.811	83	3,0%	80	2,9%
816 Bogotá forjador de campeones	18.030	8.345	46,3%	2.174	12,1%
842 Parques inclusivos: física, social, económica y ambientalmente	50.027	15.276	30,5%	4.364	8,7%
846 Acciones metropolitanas para la convivencia	4.770	3.555	74,5%	368	7,7%
862 Bogotá es mi parche	50	0	0,0%	0	0,0%
867 Corredores vitales	50	0	0,0%	0	0,0%
845 Pedalea por Bogotá	4.310	437	10,1%	166	3,9%
949 Transparencia y probidad en el IDRD	20	0	0,0%	0	0,0%
818 Fortalecimiento institucional	7.910	1.637	20,7%	770	9,7%
TOTAL	215.547	48.748	22,6%	10.270	4,8%



Ejecución Presupuestal de la Inversión Directa A 22 de Abril de 2015

PROYECTOS DE INVERSIÓN BOGOTÁ HUMANA	Presupuesto Disponible	Millones de pesos			
		Ejecución	%	Giro	%
914 Promoción de la creación y la apropiación artística en niños y niñas en primera infancia	6.011	3.752	62,4%	833	13,9%
915 Promoción de la formación, apropiación y creación artística en niños, niñas y adolescentes en colegios de Bogotá	42.869	18.719	43,7%	1.943	4,5%
772 Reconocimiento de la diversidad y la interculturalidad a través de las artes	1.280	413	32,3%	254	19,8%
783 Gestión, dotación, programación y aprovechamiento económico de los escenarios culturales públicos	19.553	6.144	31,4%	3.831	19,6%
792 Adecuación, mantenimiento y amoblamiento de la infraestructura pública para las artes	26.557	730	2,8%	247	0,9%
795 Fortalecimiento de las prácticas artísticas en el Distrito Capital	29.765	13.122	44,1%	4.662	15,7%
787 Intervenciones urbanas a través de las artes	400	90	22,4%	0	0,0%
944 Promoción de la participación ciudadana y la construcción de probidad	50	0	0,0%	0	0,0%
784 Fortalecimiento de la gestión institucional del Instituto Distrital de las Artes	1.870	1.084	58,0%	463	24,7%
794 Gestión de la divulgación, difusión y las comunicaciones en el Instituto Distrital de las Artes	1.292	666	51,6%	151	11,7%
TOTAL	129.647	44.720	34,5%	12.383	9,6%





Ejecución Presupuestal de la Inversión Directa A 22 de Abril de 2015

PROYECTOS DE INVERSIÓN BOGOTÁ HUMANA	Presupuesto Disponibile	Millones de pesos			
		Ejecución	%	Giro	%
919 Música de la OFB para la jornada única	17.783	13.095	73,6%	1.875	10,5%
920 Música sinfónica para todos y todas	613	250	40,7%	70	11,4%
450 Mantenimiento y sostenimiento de la infraestructura cultural	496	254	51,2%	8	1,7%
513 Fomento de la música sinfónica	6.249	2.698	43,2%	839	13,4%
952 Transparencia en la OFB	20	0	0,0%	0	0,0%
518 Fortalecimiento institucional	968	377	39,0%	143	14,8%
TOTAL	26.129	16.674	63,8%	2.936	11,2%



ALCALDÍA MAYOR
DE BOGOTÁ D.C.

SECRETARÍA DE CULTURA, RECREACIÓN Y DEPORTE

BOGOTÁ
HUMANA

Ejecución Presupuestal de la Inversión Directa A 22 de Abril de 2015

PROYECTOS DE INVERSIÓN BOGOTÁ HUMANA	Presupuesto Disponibile	Millones de pesos			
		Ejecución	%	Giro	%
911 Jornada educativa única para la excelencia académica y la formación integral	1.133	211	18,7%	32	2,8%
439 Memoria histórica y patrimonio cultural	125	47	37,9%	8	6,6%
498 Gestión e intervención del patrimonio cultural material del Distrito Capital	4.590	1.109	24,2%	69	1,5%
746 Circulación y divulgación de los valores del patrimonio cultural	1.624	994	61,2%	148	9,1%
440 Revitalización del centro tradicional y de sectores e inmuebles de interés cultural en el Distrito Capital	17.938	2.042	11,4%	576	3,2%
942 Transparencia en la gestión institucional	150	120	80,1%	20	13,0%
733 Fortalecimiento y mejoramiento de la gestión institucional	900	547	60,7%	83	9,2%
TOTAL	26.460	5.070	19,2%	935	3,5%



Ejecución Presupuestal de la Inversión Directa A 22 de Abril de 2015

PROYECTOS DE INVERSIÓN BOGOTÁ HUMANA	Presupuesto Disponibile	Millones de pesos			
		Ejecución	%	Giro	%
912 Culturas en la diversidad	554	284	51,2%	51	9,3%
477 Formación para la democracia	187	67	35,8%	11	5,9%
656 Realización de actividades artísticas y culturales	2.134	1.183	55,5%	266	12,5%
958 Capital humano y probidad	24	20	83,3%	5	20,1%
475 Fortalecimiento institucional	51	47	91,2%	11	22,3%
7032 Dotación, adecuación y mantenimiento de la infraestructura física, técnica e informática	594	164	27,6%	13	2,2%
TOTAL	3.544	1.764	49,8%	357	10,1%





Ejecución Presupuestal de la Inversión Directa A 22 de Abril de 2015

Millones de pesos					
PROYECTOS DE INVERSIÓN BOGOTÁ HUMANA	Presupuesto Disponible				
		Ejecución	%	Giro	%
006 Desarrollo de la infraestructura técnica para la producción, emisión y transmisión del canal de TV	1.616	0	0,0%	0	0,0%
008 Televisión pública para la defensa y promoción de los derechos humanos y la cultura de paz	2.905	1.000	34,4%	98	3,4%
0009 Adquirir y adecuar una sede para Canal Capital	4.030	30	0,7%	0	0,0%
0011 Modernización	681	302	44,3%	87	12,7%
TOTAL INVERSIÓN DIRECTA	9.232	1.331	14,4%	184	2,0%



ALCALDÍA MAYOR
DE BOGOTÁ D.C.

SECRETARÍA DE CULTURA, RECREACIÓN Y DEPORTE

BOGOTÁ
HUMANA

4. LINEAMIENTOS DE POLÍTICA PARA LA PROGRAMACIÓN PRESUPUESTAL, VIGENCIA 2016 CIRCULAR DPP-SHD 005 MARZO 2 DE 2015



ALCALDÍA MAYOR
DE BOGOTÁ D.C.

SECRETARÍA DE CULTURA, RECREACIÓN Y DEPORTE



BOGOTÁ
HUMANANA

Gracias



ALCALDÍA MAYOR
DE BOGOTÁ D.C.

SECRETARÍA DE CULTURA, RECREACIÓN Y DEPORTE



BOGOTÁ
HUMANANA