

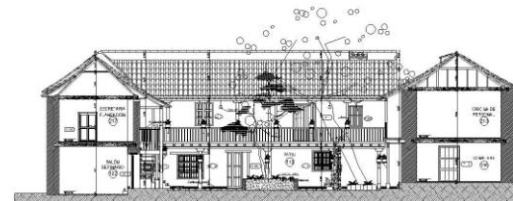

CORTE A - A' CON INTERVENCIÓN
ESCALA: 1:50



CORTE B - B' CON INTERVENCIÓN
ESCALA: 1:50



CORTE C - C CON INTERVENCIÓN
ESCALA: 1:50



INSTITUTO CERO Y CERO

OSMA METAL, RAFAEL JOSÉ CERRATO
SOLÍS Y GALIÀ
1989 Nº 10

PROYECTO: **INT.**
ING. Mariana Piñero Ochoa
DISEÑO: **INT.**
ING. Rubén Hernández Echeburu
DIRECCIÓN: **INT.**
ING. Javier González López R.

OBJETO: **INT.**
CORTE A-A, B-B, C-C CON
INTERVENCIÓN
PROYECTO: **INT.**
Plan de Intervención en el BARRIO CERO

REVISIÓN: **INT.**
Intervención en el BARRIO CERO
Intervención en el BARRIO CERO

- LEYENDA:
- Muro de ladrillo
 - Mampostería
 - Llave o losa
 - Teja o teja
 - Ventana
 - Puerta
 - Escalera de M.

FECHA: **INT.**
Escala: 1:50
09

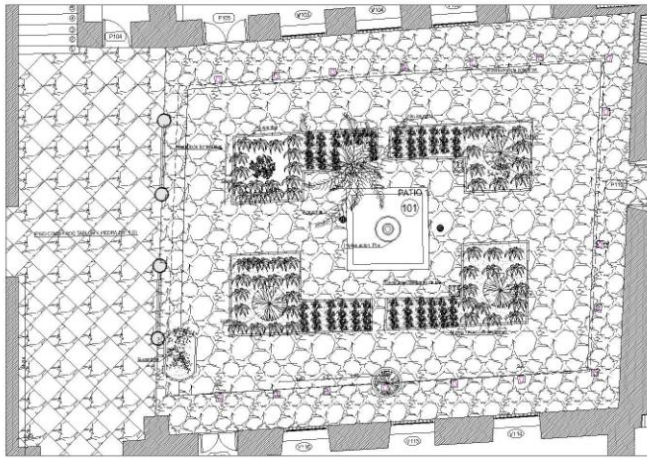

INSTITUTO CARDY CLUSIVO

USDA WATKINS RUPPO JOSE GUERRA
CALLE 10 No. 448
CALLE 10

CONTRATADO POR:
Ing. Rubén Hernández Albiro

PROYECTO:
Ing. Jeffrey González López R.

CONTEXTO:
RECONSTRUCCIÓN CON INTERVENCIÓN
P.O. 400 2000...
Plano de zonificación de uso de suelo U-100
U-100

USO Y/O DESTINO:
RECONSTRUCCIÓN PARA SU USO COMO UN COMPLEJO
RESIDENCIAL DE ALTA CALIDAD

NOTICIAS:

- Muro de malla
- Acostumbrado
- Línea a línea
- Termino muros
- Madera
- Dry wall
- Placa de G.

ESCALA:
1:100

10

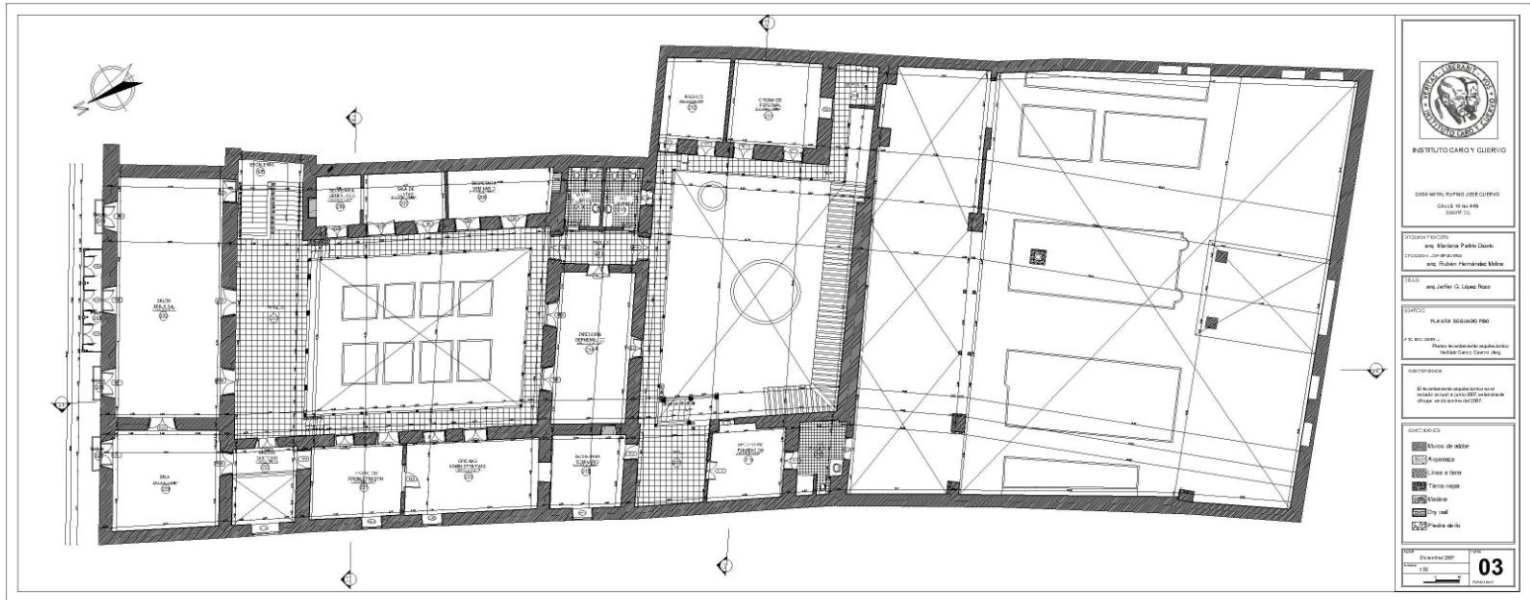

INSTITUTO CARO Y GUARIO

DESA MUEL PUEBLO JOSE GUERRA
CALLE 50 SUR 196
BOGOTÁ DC

PROYECTO:
MUSEO DE ARTE MODERNO
CALLE 50 SUR 196
BOGOTÁ DC

ARQUITECTO:
ING. JUAN G. LOPEZ RIVERA

PROYECTO:
PLANTA SEGUNDA FASE
MUSEO DE ARTE MODERNO
CALLE 50 SUR 196
BOGOTÁ DC

DESCRIPCION:
MUSEO DE ARTE MODERNO
CALLE 50 SUR 196
BOGOTÁ DC

- LEYENDA:
- Muro de obra
 - Espesor
 - Linea a linea
 - ▨ Trazo rojo
 - ▧ Madera
 - ▩ Dry wall
 - Pared de br.

ESCALA:
1:100
03

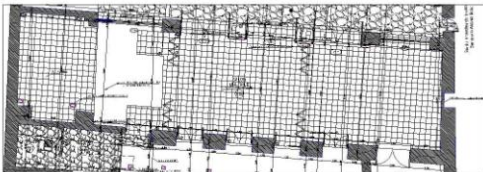

PRIMER PISO SALON MULTIPLE
ESCALA 1:50

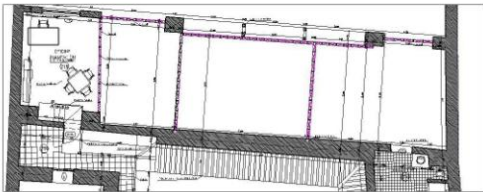

SEGUNDO PISO SALON MULTIPLE
ESCALA 1:50



POSBLES OCUPACIONES SALON MULTIPLE
ESCALA 1:200

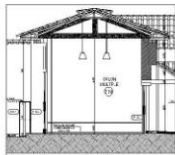

CORTE A-A
ESCALA 1:50

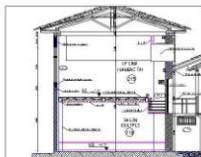

CORTE B-B
ESCALA 1:50

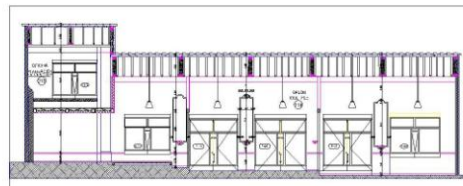

CORTE C-C
ESCALA 1:50

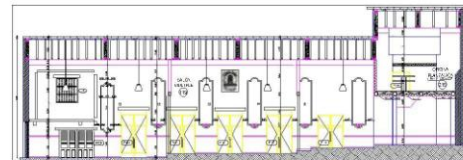

CORTE D-D
ESCALA 1:50



INSTITUTO CARO Y GUERVO

UNIVERSIDAD DE CIEGO DE AVILA

ING. RUBEN HERNANDEZ ALBA

ING. JORGE CARABALLO CASAS

INTERFERENCIAS SALON MULTIPLE

PROYECTO DE ARQUITECTURA

LEONARDO ALBERTO ARISTIZABAL

ESTUDIO INTERIOR

11

